بەتەمەتی دزینی مەوماڵات لە سەیدسادق سە تەمەتبار دەستگیرکران

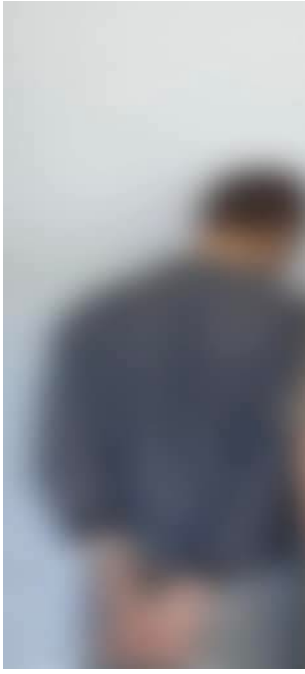

بەتەمەتی دزینی مەوماڵات لە سەیدسادق سە تەمەتبار دەستگیرکران.

بەوبڕایەتی پۆلیسی سلەمانی ئەمە یەکشەممە ڕایگەیاندووە، بەتەمەتی دزینی ژمارەیەک مەوماڵات مەفرەزەکانی نوسینگەی نەهەشتنی تاوانی سەیدسادق سە تەمەتباریان دەستگیرکرد.

پۆلیسی سلەمانی دەڵێت، دوای ئەوەی هاوڵاتییەک سکاڵای تەمارکرد کە چەند سەر ئاژەڵێکی لەدزراوە، مەفرەزەکانی نەهەشتنی تاوانی سەیدسادق لەکەینەوەو بەدواداچوونەکانیان دەستپەکردو دوای وەرگرتنی بەیاری دادوەر توانرا تەمەتباران بدەزرێنەوەو دەستگیربکرێن.

تەمەتباران دانیان بەوەدا ناوە کە ژمارەیەک سەر ئاژەڵیان دزیوەو گەشتکەیان فرەشتووەتەوە.

پۆلیسی سلەمانی: لەئەستادا هەریەک لە تەمەتباران (ژ ، أ ، م تەمەن 22 ساڵ – ه ، س، أ تەمەن 24 ساڵ – ب ، ب ، ر تەمەن 30 ساڵ) بەبەیاری دادوەرو بەپێی ماددەی 443ی لەیاسای سزادانی عەراقی ڕاگیراون، لەکاتی دەستگیرکردنیشیاندا دەستگیراوە بەسەر بەڵگە پارەدا کە بەتەمەتباران بووە.