زلزال كبير يضرب سواحل تشيلي

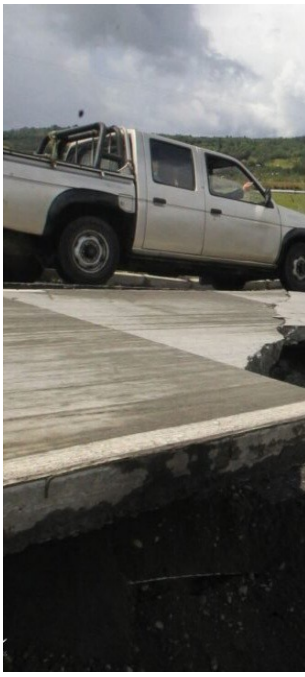

ضرب زلزال بقوة 6.3 درجات ،اليوم الخميس، سواحل تشيلي شمالي البلاد، دون وقوع أضرار.

وذكر بيان صادر عن المركز الوطني للزلازل التشيلي، أن الزلزال وقع الساعة 20.48 بالتوقيت المحلي (ـ4 تغ) مساء الأربعاء، قبالة سواحل بلدة تونغوي التابعة لمحافظة إلكي.

وأضاف البيان أن الزلزال سجل على عمق 35 كم.

وأفادت السلطات المحلية بعدم وقوع خسائر في الأرواح أو الممتلكات.

وتقع تشيلي إحدى الدول التي تتمتع بأعلى نشاط زلزالي في العالم، على حزام الزلازل في المحيط الهادئ، المعروف أيضًا باسم "الحزام الناري".

وفي 27 فبراير/ شباط 2010 لقي أكثر من 500 شخص مصرعهم في تشيلي جراء زلزال بلغت قوته 8.8 درجات

رافقته موجات تسونامي.