مەراسیمی چەکدادانی پارتی کرێکارانی کوردستان دەستی پێکرد

ئەمڕۆ هەینی، پارتی کرێکارانی کوردستان (پێکەکە) ڕێوڕەسمی هادەستکردنی چەکەکانی لە پارێزگای سلێمانی دەستیپێکرد، ئەمەش دوای دوو مانگ لە هاگەیاندنی کۆتایی هاتنی چوار دەیە شەڕی چەکداری شەڕفانانی کورد دژی دەوڵەتی تورکیا،.

لە پرۆسەکە بە قۆناغ بە قۆناغ بەڕێوەدەچێت، کەمەک ئەندامی حزبەکە سەرەتا چەکەکانیان "بەشێوەیەکی ڕەمزی" دادەنێن،و پرۆسەی داماڵینی چەک لە ماوەی چەند مانگەکدا تەواو دەبێت و پێشبینی دەکرێت تا مانگی ئەیلولی داهاتوو تەواو بێت.

ئەم هەنگاوە دوابەدوای بڕیارەکەی پارتەکە دێت لە 12ی ئایاردا بە هەوەشاندنەوەی فەرمی خۆی و دانانی چەک، ئەمەش لە وەڵامی بانگەوازی ئۆجەلان لە27ی شوباتدا بە ئەوەی گەریلاکان کۆتایی بە چالاکیی چەکداری بهێنن.
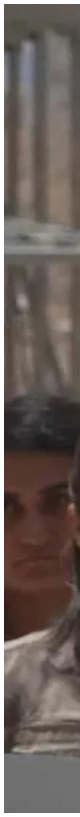
پارتی کرێکارانی کوردستان (پێکەکە) ، کە لە کۆتایی حەفتاکانی سەدەی ڕابردوودا لەلایەن عەبدوڵڵا ئۆجەلانەوە دامەزرا، لە 12 ی ئایاردا هەوەشاندنەوە و چەکدانانی خۆی ڕاگەیاند و کۆتایی بە ململانێیەک هێنا کە لە ماڕە پێیوەندیەکانی نێوان دەسەڵاتدارانی تورکیا و کورد و وڵاتانی دراوسێی ئاڵز کردبوو.