وەزیری دەرەوەی ئێران: ئەمریکا پەشێلکاریی جیددی ئەنجامداوە

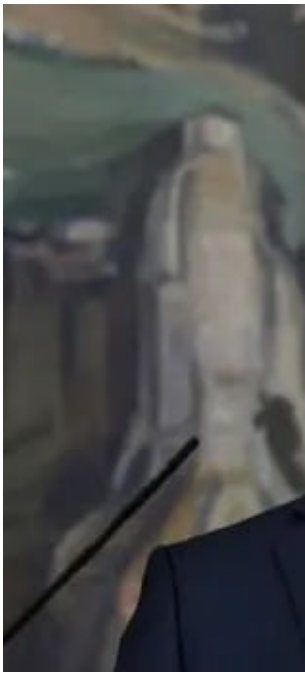

لە یەکەمین لێدوانی دیپلۆماسی لایەنی ئێرانی دوای هێرشکانی ئەمریکا بە سەر دامەزراوە ئەتۆمییەکانی ئێران، وەزیری دەرەوەی ئێران جەختی لەوەکردەوە کە ئەمریکا پەشێلکاریی جیددی ئەنجامداوە، هوداوەکانی ئێم بەیانییە ترسناکن و لەکۆتەی سەختی دەبێت، پێویستە هەمو ئەندامانی نێتۆو یەکگرتوەکان نیگەران بن لەم هەڵەفتارە تاوانکاریە.

عەباس عەراقچی، وەزیری دەرەوەی ئێران لە تویتەکدا لە پەیامەکدا لەو تێی کەمەڵایەتی "X" باسی لەوەکردوە، "ئەمریکا بە هێرشکردنە سەر دامەزراوە ئەتۆمییە ئاشتیخوازەکانی ئێران، پەشێلکارییەکی گەورەی میساقی نێتۆو یەکگرتوەکان، یاسا نێودەوەتییەکان و پەیمانی قەدەغەکردنی بەاوبونەوەی چەکی ئەتۆمی ئەنجامداوە".

ئاماژەی بەوەشکرد، هوداوەکانی ئێم بەیانییە ترسناکن و لەکۆتەی سەختی دەبێت، پێویستە هەمو ئەندامانی نێتۆو یەکگرتوەکان نیگەران بن لەم هەڵەفتارە تاوانکاری و بە یاسا و لەادەبەدەر مەترسیدارە.

وەزیری دەرەوەی ئێران جەختیشی لەوەکردەوە، "بەپێی میساقی نێتۆو یەکگرتوەکان و بڕگەکانی کە

□□گە بە و□□امدانەوەی □□وا دەدات لە بەرگریکردن لە خەیدا، ئەران 'هەمو بژاردەکانی تەرخان دەکات' بە بەرگریکردن لە سەروەری خۆی دوای هەرشەکانی ئەمریکا".

عەراقچی جەختی لەوە کردەوە کە هەرشەکانی ئەمریکا "کاردانەوەی درۆژخایەنی" دەبێت.