

"صحة الأنبار" تحدّد منافذ التطعيم ضد كورونا المفتوحة خلال عطلة العيد

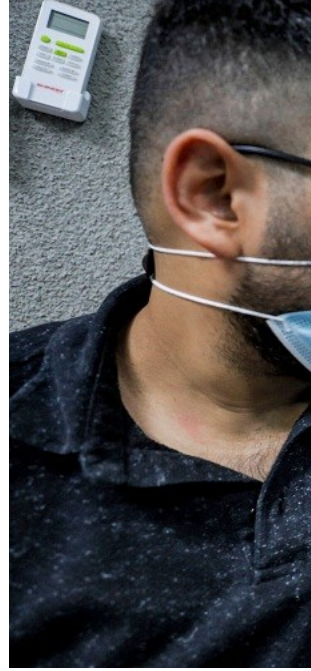

حددت دائرة "صحة الأنبار" ،اليوم الخميس، منافذ التطعيم ضد كورونا المفتوحة خلال عطلة العيد.

وجاء في بيان صادر عن الدائرة :

إلى أهالي محافظة الأنبار الكرام ..

تهديكم دائرة صحة الانبار أطيب تحياتها ، وتود إعلامكم بأنه ضمن خطتها الوقائية الصحية لعطلة عيد الأضحى المبارك تم تحديد المستشفيات والمراكز الصحية المذكورة اسماؤها في أدناه كمنافذ للقاحات المٌضادة لفيروس كُورونا والتي ستكون مفتوحة طيلة أيام العطلة ، ولضمان سلامتكم من الإصابة بالفيروس البوائي والحيلولة دون إنتشاره في محافظتنا العزيزة تدعوكم الدائرة للتوجه الى هذه المنافذ لاختذ جرعتي اللقاح كل حسب الرقعة الجغرافية علما ان اللقاح من مناشئ عالمية رصينة . مع التقدير

#المستشفيات ..

١. مستشفى الرمادي التعليمي (فايزر)

٢. مستشفى الفلوجة التعليمي (فايزر)

القطاعات الصحية ...

أولا : قضاء هيت □

****□**□

١.□ □ مركز صحي الفرات □ (فايزر)

٢.□ □ مركز صحي العمال □ (فايزر)

٣.□ □ مركز صحي الجمعية □ (فايزر)

٤.□ □ مركز صحي البكر □

٥.□ □ مركز صحي كبيسة □ (فايزر)

٦.□ □ مركز صحي المحمدي □

ثانياً : قضاء الرمادي □

****□**□

١.□ □ مركز صحي القطانة (فايزر)

٢.□ □ مركز صحي الاندلس □ (فايزر)

٣.□ □ مركز صحي التأميم □ (فايزر)

- 0.4 □ مركز صحي الامام ويس □
- 0.5 □ مركز صحي الـ 5 كيلو □ (فايزر)
- 0.6 □ مركز صحي جيهه □
- 0.7 □ مركز صحي التل □
- 0.8 □ مركز صحي السوره □
- 0.9 □ مركز صحي زوية سطيح □
- 0.10 □ مركز صحي الملعب □ (فايزر)
- 0.11 □ مركز صحي الجمهوري □
- 0.12 □ مركز صحي البوعساف □
- 0.13 □ مركز صحي البو فراج □
- 0.14 □ مركز صحي الحامضية □
- 0.15 □ مركز صحي الرحالية □
16. مركز صحي الجامعة (فايزر)
17. مركز صحي الطراح
18. مركز صحي البوزياب □ (فايزر)

ثالثاً : قضاء الكرمة □

***□**□

- 0.1 □ مركز صحي الكرمة الرئيسي □ (فايزر)
- 0.2 □ مركز صحي الشهابي □
- 0.3 □ مركز صحي العيساوية □ (فايزر)
- 0.4 □ مركز صحي بني زيد □

رابعاً : قضاء الفلوجة □

- 0.1 مركز صحي حي نزال (فايزر)
- 0.2 مركز صحي الشهداء
- 0.3 مركز صحي الصقلاوية (فايزر)
- 0.4 مركز صحي الجولان
- 0.5 مركز صحي جبيل
- 0.6 مركز صحي السمنت
- 0.7 مركز صحي الوحدة (فايزر)

خامساً : قضاء عنه وراوه

- 0.1 مركز صحي عنه الرئيسي (فايزر)
- 0.2 مركز صحي العبور
- 0.3 مركز صحي راوه الرئيسي (فايزر)
- 0.4 مركز صحي الريحانه

سادساً : قضاء الخالدية

- 0.1 مركز صحي الخالدية (فايزر)
- 0.2 مركز صحي حي الشهداء
- 0.3 مركز صحي حي العمال
- 0.4 مركز صحي حصيبة الشرقية
- 0.5 مركز صحي المضيق (فايزر)
- 0.6 مركز صحي الملاحمة (فايزر)

سابعاً : قضاء حديثة □

****□**□

- .1□ مركز صحي حديثة □ (فايزر)
- .2□ مركز صحي الحقلانية □ (فايزر)
- .3□ مركز صحي بروانة □ (فايزر)
- .4□ مركز صحي سد حديثة □ (فايزر)

ثامناً : قضاء الرطبة □

****□**□

- .1□ مركز صحي الرطبة □ (فايزر)
- .2□ مركز صحي النخيب □

تاسعاً : ناحية البغدادي □

****□**□

- .1□ مركز صحي القدس □ (فايزر)
- .2□ مركز صحي الفادسية □ (فايزر)
- .3□ مركز صحي الدولاب □
- .4□ مركز صحي سمالة □

عاشراً : قضاء الفائز

- 0.1 مركز صحي الفائز (فايزر)
- 0.2 مركز صحي الكرابلة (فايزر)
- 0.3 مركز صحي سعدة
- 0.4 مركز صحي الرمانة (فايزر)
- 0.5 مركز صحي العبيدي

حادي عشر : قضاء عامرية الصمود

- 0.1 مركز صحي الاخاء (فايزر)
- 0.2 مركز صحي البوعلوان (فايزر)
- 0.3 مركز صحي حصي الجميلة
- 0.4 مركز صحي بزييز
- 0.5 مركز صحي البوزياب
- 0.6 مركز صحي العجير

مع تمنياتنا للجميع بالسلامة الدائمة .

المكتب الإعلامي لدائرة صحة الأنبار